



1/2024

BULLETIN

OBSAH

- Po roce je tu opět bulletin
- Mládež musí být v kategorii hráč
- Mění se sazby příspěvků
- Lékařské prohlídky
- Letní soustředění mládeže – přihláška
- Sazebník příspěvků a poplatků 2024
- Termíny turnajů MŽ
- Rozlosování 2. ligy
- Informace na webu
- Ples rodičů a přátel ragby
- Zahraniční zájezd
- Soustředění mládeže a přihláška
- Kde můžete požádat o finanční podporu

SEKRETARIÁT RC
Leden-březen 2024
ČTVRTEK
16:30 -20:00

HAVÍŘOVSKÉ RAGBY

Informační bulletin pro členy klubu a rodiče klubové mládeže.

Vydává Mediální a propagační komise RC Havířov.

Vyšlo 22. ledna 2024

Po roce je tu opět bulletin

Sociálních sítí existuje řada, webové stránky, facebook, instagram, twitter, messenger, WhatsApp a řada dalších, ale když potřebujeme předat důležité informace, narážíme na problém „Babylon.“ Ne tedy, že bychom mluvili různými jazyky, ale používáme různé sítě, či spíš vytvořily se v podstatě uzavřené skupiny, ve kterých probíhá komunikace, ale nikdo další do nich nemá přístup a tak se ani do skupiny nedají vnést potřebné informace. Proto čas od času vydáváme bulletin, abychom shromáždili na jedno místo všechny relevantní informace, a zveřejňujeme ho oficiálním informačním mediem našeho klubu, na webových stránkách.

Veškerá mládež musí být v kategorii hráč

Je řada dětí, které chodí do přípravy U6 a nejsou členy klubu. Klub to zatím toleroval a přistupoval k tomu hodně benevolentně. Jenže se tím připravoval o finance.

Jeden z hlavních podporovatelů sportu v republice – Národní sportovní agentura (NSA) – vyplácí příspěvky na aktivně sportující děti a mládež od 4 do 19 let. Avšak na ty přihlášené, evidované v informačních systémech (IS) České rugbyové unie, České unie sportu a samozřejmě i v informačním systému NSA. Všechny tyto IS jsou navzájem propojené, takže nestačí být jen členem IS ČSRU, ale je nutno být aktivně sportujícím členem vedeném v kategorii „hráč.“ To sebou přináší i povinnost mít lékařskou prohlídku a zaplacené příspěvky, což je další podmínka pro poskytnutí dotace.

Výkonný výbor klubu je nucen situaci radikálně řešit, od letošního roku se mění kroužek ragby na přípravku U6 (do šesti let) s povinností se do klubu přihlásit, takže i šestiletí a mladší budou spadat do kategorie hráč.

Zvýší se důraz na splnění administrativních podmínek, především povinnosti mít lékařskou prohlídku, která řadě našich hráčů schází, především mnozí mladší žáci nemají vůbec žádnou, někteří dokonce nemají ani hráčskou licenci. To se musí do jara změnit, neboť i k turnajům mladších žáků budou nyní potřebné elektronické hráčské soupisky, které se před turnajem vygenerují z IS ČSRU, kdo nebude v hráčské kategorii, nebude moct do hry nastoupit.

Mění se sazby příspěvků

Prvního ledna vstoupil v platnost novelizovaný poplatkový řád a jeho každoroční příloha ekonomická směrnice Sazebník příspěvků a poplatků pro rok 2024 (viz následující strana).

Náš klub, jako řada dalších sportovních klubů, tak reaguje na snížené dotace od Národní sportovní agentury a omezený příděl ze státního rozpočtu do sportovní sféry. Podstatně rostou náklady na pronájem sportovišť a zázemí ve sportovní hale Slávie, jakož i náklady na energii, konkrétně na osvětlení hřiště, bez kterého bychom se na jaře a na podzim neobešli. Prostě, zvyšují se ceny za dopravu, rostou ceny všeho, ale to je písnička, kterou každý zná. Takže ani náš klub není výjimkou.



To podstatné je, že se ruší bonusy za platbu na účet, neboť to nyní bude výhradní způsob platby, a ruší se čtvrtletní platby.

Jsou zachovány určité úlevy, osvobození od plateb klubových příspěvků pro funkcionáře a trenéry, možnost prominutí platby za určitých okolností a zůstaly také finanční úlevy. Všechno okolo plateb obsahuje Poplatkový řád RC, který naleznete na webových stránkách RC: **Klubové informace – Příspěvky**.

Odkazy na důležité informace naleznete na jiném místě tohoto bulletinu.

Lékařské prohlídky

Jak již bylo zdůrazněno v úvodním článku bulletinu, jsou lékařské prohlídky nezbytnou povinností i pro nejmladší. Pro hráče přípravek po kategorii mladší žáci (U12) platí prohlídka 2 roky, od U12 výše musejí hráči absolvovat prohlídku se zátěžovým testem každoročně.

Smyslem prohlídky je především ochrana hráče, lékařská prohlídka je ve všech sportech povinná.

V ragby pak podle přílohy k vyhlášce 391/2013 Sb. musí hráči lékařskou prohlídku u tělovýchovného lékaře absolvovat každoročně.

Všichni hráči a rodiče nezletilé mládeže automaticky dostávají E-mailem upozornění na termín, kdy jim končí platnost lékařské prohlídky, je tedy na každém hráčovi a na rodičích, aby si prohlídku včas zajistili, tedy sjednali termín u tělovýchovného lékaře.

Seznam ordinací s kontakty naleznete na webové stránce **Klubové informace – lékařské prohlídky**.

Sekretariát RC zašle rodičům mladších žáků, kteří nemají hráčskou licenci, E-mailem požadavek na splnění několika administrativních úkonů včetně absolvování lékařské prohlídky, případně i pořízení fotografie, pro vyřízení licence hráče ČSRU.

Pro ještě lepší orientaci hráčů a rodičů bude na klubové webové stránce v rubrice **Klubové informace – lékařské prohlídky** průběžně doplňovaný seznam hráčů s termínem budoucí lékařské prohlídky.



MISTROVSTVÍ EVROPY DIVIZE TROPHY 2023/2024

HAVÍŘOV 23. BŘEZNA 2024 VE 14 HODIN - HŘIŠTĚ UL. ASTRONAUTŮ



Schváleno výkonným výborem RC Havířov, z.s. dne 21.12.2023 – usnesení zápisu 7/2023 2.3.1

SAZEBNÍK PŘÍSPĚVKŮ A POPLATKŮ PRO ROK 2024**A) ROČNÍ ČLENSKÝ PŘÍSPĚVEK RC HAVÍŘOV**

Všechny věkové kategorie	400
--------------------------	-----

B) ROČNÍ KLUBOVÝ PŘÍSPĚVEK RC HAVÍŘOV – PLATBA

	ROČNÍ	MĚSÍČNÍ	POLOLETNÍ
MUŽI od 19 let	6000	600	3300
MUŽI od 19 let - studenti	5000	500	2750
JUNIOŘI A KADETI 16-18 let	5000	500	2750
Junioři+kadeti redukováný	4000	400	2200
ŽÁCI do 15 let, ŽENY A DÍVKY	4000	400	2200
Žáci +ženy a dívky redukováný	3000	300	1650
Děti	1000		500
OSTATNÍ			ROČNÍ
AKTIVNÍ VETERÁNI A NEAKTIVNÍ PŘÍSPÍVAJÍCÍ ČLENOVÉ			250

Klubový příspěvek je příspěvek roční. Klub umožňuje provádět platby pololetní a měsíčně v termínech dle kalendáře úhrad, tyto platby jsou však zatíženy příplatkem. Klubovým příspěvkem se člen podílí na částečné úhradě nákladů na činnost klubu. Placení příspěvků je základní členskou povinností. Při neplacení příspěvků může být člen podle článku V. odst. 1.2 stanov RC Havířov vyloučen.

Klubové příspěvky se platí výhradně převodem na účet č. 237093217/0300, variabilní symbol rodné číslo člena. Hotově v pokladně RC (sekretariát) lze platit pouze členské příspěvky a licenční poplatky, výjimečně klubové příspěvky.

Noví členové platí příspěvek minimálně na pololetí nebo do konce roku (příhláška v průběhu 2. pololetí). Redukovaný příspěvek platí nevýdělečně činní sourozenci a dále členové s bydlištěm mimo Havířov a mimo dosah MHD Havířov.

C) LICENČNÍ A ČLENSKÉ POPLATKY České ragbyové unie závazné pro všechny členy

Poplatky 2024	Kategorie	Roční
Licence	Hráči od kategorie U14, muži, ženy	500,- Kč
Licence	Hráči po kategorii U12	200,- Kč
Licence a příspěvek ČSRU	Funkcionáři, trenéři, rozhodčí, ostatní	200,- Kč

KALENDÁŘ ÚHRAD při platbě hotově

Členský příspěvek		do 30. ledna
Licence a člen. příspěvek ČSRU		do 30. ledna
Klubový příspěvek - platba	měsíční	do 30. /29. běžného měsíce
	pololetní a roční platba	do 25. února a 25. července

Ing. Radomír Kloda v.r.
předseda RCPavel Indrák v.r.
místopředseda pro ekonomiku

TERMÍNY MORAVSKÉ TURNAJOVÉ SÉRIE MLADŠÍCH ŽÁKŮ A PŘÍPRAVEK

Termín	U8	U10	U12
30.03.2024 so			
06.04.2024 so	PYRF	PYRF	PYRF
13.04.2024 so			
20.04.2024 so	RT MARIÁNSKÉ HORY	RT MARIÁNSKÉ HORY	RT MARIÁNSKÉ HORY
27.04.2024 so	RT OLOMOUC	RT OLOMOUC	RT OLOMOUC
04.05.2024 so	RT VYŠKOV	RT VYŠKOV	RT VYŠKOV
11.05.2024 so	BRNO RUGBY CUP	BRNO RUGBY CUP	BRNO RUGBY CUP
18.05.2024 so	RT ZLÍN	RT ZLÍN	RT ZLÍN
25.05.2024 so	RT BYSTRC	RT BYSTRC	RT BYSTRC
01.06.2024 so	CT ČECHY	CT ČECHY	P ČR ČECHY
08.06.2024 so	RT HAVÍŘOV	RT HAVÍŘOV	RT HAVÍŘOV
15.06.2024 so	RT DRAGON	RT DRAGON	RT DRAGON

2. LIGA MUŽŮ V RAGBY 2024: ROZLOSOVÁNÍ ZÁKLADNÍ ČÁSTI SOUTĚŽE

Kolo	Datum	č. utk.	Domácí	Hosté
1	240201	03.03.2024	RCM Říčany B	RC Slavia Praha B
1	240202	03.03.2024	RK Petrovice	RC Havířov
1	240203	03.03.2024	TJS Mariánské Hory	spol. Nýrsko/Č. Budějovice
2	240204	10.03.2024	RCM Říčany B	RK Petrovice
2	240205	10.03.2024	RC Havířov	TJS Mariánské Hory
2	240206	10.03.2024	RC Slavia Praha B	spol. Nýrsko/Č. Budějovice
3	240207	17.03.2024	TJS Mariánské Hory	RCM Říčany B
3	240208	17.03.2024	spol. Nýrsko/Č. Budějovice	RC Havířov
3	240209	17.03.2024	RK Petrovice	RC Slavia Praha B
4	240210	31.03.2024	RCM Říčany B	spol. Nýrsko/Č. Budějovice
4	240211	31.03.2024	RK Petrovice	TJS Mariánské Hory
4	240212	31.03.2024	RC Slavia Praha B	RC Havířov
5	240213	07.04.2024	spol. Nýrsko/Č. Budějovice	RK Petrovice
5	240214	07.04.2024	RC Havířov	RCM Říčany B
5	240215	07.04.2024	TJS Mariánské Hory	RC Slavia Praha B
6	240216	14.04.2024	RC Slavia Praha B	RCM Říčany B
6	240217	14.04.2024	RC Havířov	RK Petrovice
6	240218	14.04.2024	spol. Nýrsko/Č. Budějovice	TJS Mariánské Hory
7	240219	21.04.2024	RK Petrovice	RCM Říčany B
7	240220	21.04.2024	TJS Mariánské Hory	RC Havířov
7	240221	21.04.2024	spol. Nýrsko/Č. Budějovice	RC Slavia Praha B
8	240222	05.05.2024	RCM Říčany B	TJS Mariánské Hory
8	240223	05.05.2024	RC Havířov	spol. Nýrsko/Č. Budějovice
8	240224	05.05.2024	RC Slavia Praha B	RK Petrovice
9	240225	12.05.2024	spol. Nýrsko/Č. Budějovice	RCM Říčany B
9	240226	12.05.2024	TJS Mariánské Hory	RK Petrovice
9	240227	12.05.2024	RC Havířov	RC Slavia Praha B
10	240228	19.05.2024	RK Petrovice	spol. Nýrsko/Č. Budějovice
10	240229	19.05.2024	RCM Říčany B	RC Havířov
10	240230	19.05.2024	RC Slavia Praha B	TJS Mariánské Hory

TERMÍNY NADSTAVBOVÉ ČÁSTI

- Baráže (1. kolo): 25.5.2024 (o 1. ligu) / 26.5.2024 (o udržení v 2. lize)
- O konečné 3./4. místo: 26.5.2024
- Baráže (2. kolo): 8.6.2024 (o 1. ligu) / 9.6.2024 (o udržení v 2. lize)

DŮLEŽITÉ INFORMACE PRO ČLENY A RODIČE NA WEBU RC

The screenshot shows the website navigation menu for RC Havířov. The logo is on the left. The main navigation bar includes: ZPRAVODAJSTVÍ, RAGBY 7'S, RAGBY 15, RC HAVÍŘOV, **KLUBOVÉ INFORMACE** (circled in red), BLOG, and ARCHIV. A search bar is on the right. Below this, a secondary menu includes: Sportovní kalendář RC Havířov (circled in red), Ragbyový víkend, Ragby v TV, Shop – Boutique, Fotogalerie, Video, Kroužek ragby, and Cvičení MŠ. At the bottom, there are buttons for VÝSLEDKY, **KALENDÁŘ** (circled in red), and HISTORIE.



PF
2024



Probíjejte se rokem 2024
se stejnou urputností

Fight your way trough 2024 with the same ferocity

POZVÁNKA na PLES RODIČŮ A PŘÁTEL RAGBY

Pořádaný 17.2.2024 od 18:00 hod.

v Restauraci Na Kopečku v Horní Suché



Hudba - DJ Paseka Vstupné 499,- Kč

V ceně vstupenky je večeře.

Předprodej V.Tržický. 603198514 nebo v.trzicky@seznam.cz

P. Basel 605267847

P. Bezecná 733150314

Bohatá tombola, Dražba.

Veškerý výtěžek z plesu bude na rozvoj Havířovského mládežnického ragby !!!!

TAKÉ LETOS „VELKÝ“ ZAHRANIČNÍ ZÁJEZD A SOUSTŘEDĚNÍ V SETINĚ

- Výkonný výbor klubu rozhodl o zahraničním zájezdu družstev mladších žáků, případně i některé starší kategorie. Zatím se rozhoduje o třech možnostech: turnaj v rámci **Unided World Games** Klagenfurt, **X Nations Tournament** (vypsán jen pro kategorie U8 a U10, ale ověříme i možnost účasti týmu U12) v italském Vimercate, případně o **zájezdu do Francie**, který by pomohl zorganizovat bývalý profesionální hráč francouzské Top 14 (Oyonnax) a bývalý reprezentant Česka Lukáš Rapant, odchovanec našeho klubu, který nyní žije ve Francii.
- Na tradičním místě v rekreačním areálu Setina u Pusté Polomi v Oderských vrších proběhne od 4. do 10. srpna soustředění klubové mládeže od kategorie U6 po kategorii U14 a hosty.

Rugby club Havířov

bude pořádat společné soustředění mládeže pro kategorie U8, U10, U12 a U14, a to ve dnech 4. 8. (neděle) až 10. 8. 2024 (sobota), to je 7 pobytových dnů. Odborný sportovní dohled a dohled dospělých osob po celou dobu akce. Závaznou přihlášku doručte trenérovi nebo do kanceláře RC Havířov v hale co nejrychleji.

Soustředění proběhne ve středisku „penzion Setina“ u Pusté Polomi v Oderských vrších. Nástup by byl v neděli 4. 8. 2024 ráno – společný odjezd bude organizovat RC Havířov. Cena soustředění je předběžně stanovena na 5.000,- Kč/hráče, bude upřesněno během ledna až února podle kalkulace vlastníka penzionu. RC Havířov platí jízdné a rozdíl do celkové ceny za soustředění, u sourozenců má vždy druhý a další sourozenec slevu 1.000,- Kč. Ubytování v pokojích, celodenní strava (5 krát denně) a pitný režim je zajištěn. V ceně i návštěva bazénu apod. Platby za účastníky soustředění zasílejte na bankovní účet RC Havířov č. 237093217/0300, VS rodné číslo hráče/datum narození, nebo zaplaťte hotově v kanceláři sekretariátu RC.

Zde odstříhnete -----Zde odstříhnete

Předběžná přihláška na soustředění:

Jméno a příjmení hráče, datum narození,

Bydliště, zdravotní pojišťovna,

Telefon – rodiče hráčská věková kategorie U.....

Můj syn/dcera se zúčastní ragbyového soustředění (4. – 10. 8. 2024).

podpis rodičů

MŮŽETE POŽÁDAT O FINANČNÍ PODPORU

Upozorňujeme rodiče členů kroužku – nyní přípravka U6 – a rodiče mládeže vůbec o možnosti získat finanční podporu z programů zdravotních pojišťoven a nadace České rady dětí a mládeže v systému Aktivní město z výzvy Darujeme kroužky dětem.

VZP – hradí 1000,- Kč/rok na sportovní kroužek, u ZPMV je to až 1.500,-Kč/rok, u RBP organizovaný sport 500,- Kč/rok a 1.500,- Kč na prázdninový pobyt nejméně 7 dní organizovaný sportovní organizací, VoZP 1.000,-Kč/rok na rugby a 1.000,-Kč na sportovní prázdninový pobyt nejméně 5 dní, ČPZP 500,-č/rok na sport. kroužek a 1.500,-Kč na letní tábor nejméně 4 dny.

Darujeme
kroužky dětem

Projekt Darujeme kroužky dětem se zaměřuje na podporu rodin v ČR v tíživé finanční situaci a rodin uprchlíků z Ukrajiny. Projekt podporuje pomocí voucherů volnočasové aktivity dětí a mládeže ve věku 3–18 let.

Projekt je financován díky laskavé finanční podpoře Karel Komárek Family Foundation, Nadace České spořitelny, Nadace Albatros, Sazka, a.s., Ministerstva školství mládeže a tělovýchovy, Hlavního města Prahy a UNICEF. Tito partneři poskytli finanční podporu na úhradu voucherů potřebným rodinám na volnočasové aktivity. Díky této podpoře jsme ve školním roce 2022/2023 podpořili na 2582 dětí. Projekt realizujeme ve spolupráci s Nadačním fondem Eduzměna.

Rodiče mohou požádat o podporu až 2000 Kč na každé dítě. Finanční prostředky jsou distribuovány prostřednictvím voucherů, které se následně uplatňují u jednotlivých poskytovatelů. Do projektu se během prvního ročníku zapojilo na 1 000 poskytovatelů a nabídli dětem 7 202 aktivit, mezi jinými i aktivity sportovní.

Bližší informace na

<https://www.darujemekrouzky.cz>

**SLEDUJTE WEBOVÉ STRÁNKY KLUBU, DŮLEŽITÝN ZDROJ
INFORMACÍ**

KLUBOVÝ BUTIK NABÍZÍ

ČERVENEC		27. týden	28. týden		2024
Pondělí	1	Jaroslava	Pondělí	8	Nora
Úterý	2	Patricie	Úterý	9	Drahošlava, Drahuše
Středa	3	Radomír, Radomíra	Středa	10	Libuše, Amálie
Čtvrtek	4	Prokop	Čtvrtek	11	Olga, Hejla
Pátek	5	Den věrozvěstů Cyrila a Metoděje Státní svátek	Pátek	12	Borek
Sobota	6	Den upálení mistra Jana Husa Státní svátek	Sobota	13	Markéta
neděle	7	Bohuslava	neděle	14	Karolína



Havířov 27. 5. Turnaj mladších žáků 1 jkola





Klubový dvoutýdenní stolní kalendář 2024 – 150,- Kč



Klubové štulpny 125 Kč
Antibakteriální úprava

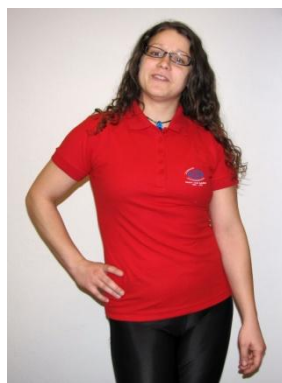

polokošile pánská/dámská 60 Kč
Polokošile a triko k 50 letům klubu - výprodej



triko unisex 40 Kč



Nákupní taška 100 Kč



Univerzální otvírák 100 Kč